

FLASH CARDS ON LEPROSY

GANDHI MEMORIAL LEPROSY FOUNDATION

Hindinagar, Wardha 442 103, Maharashtra.

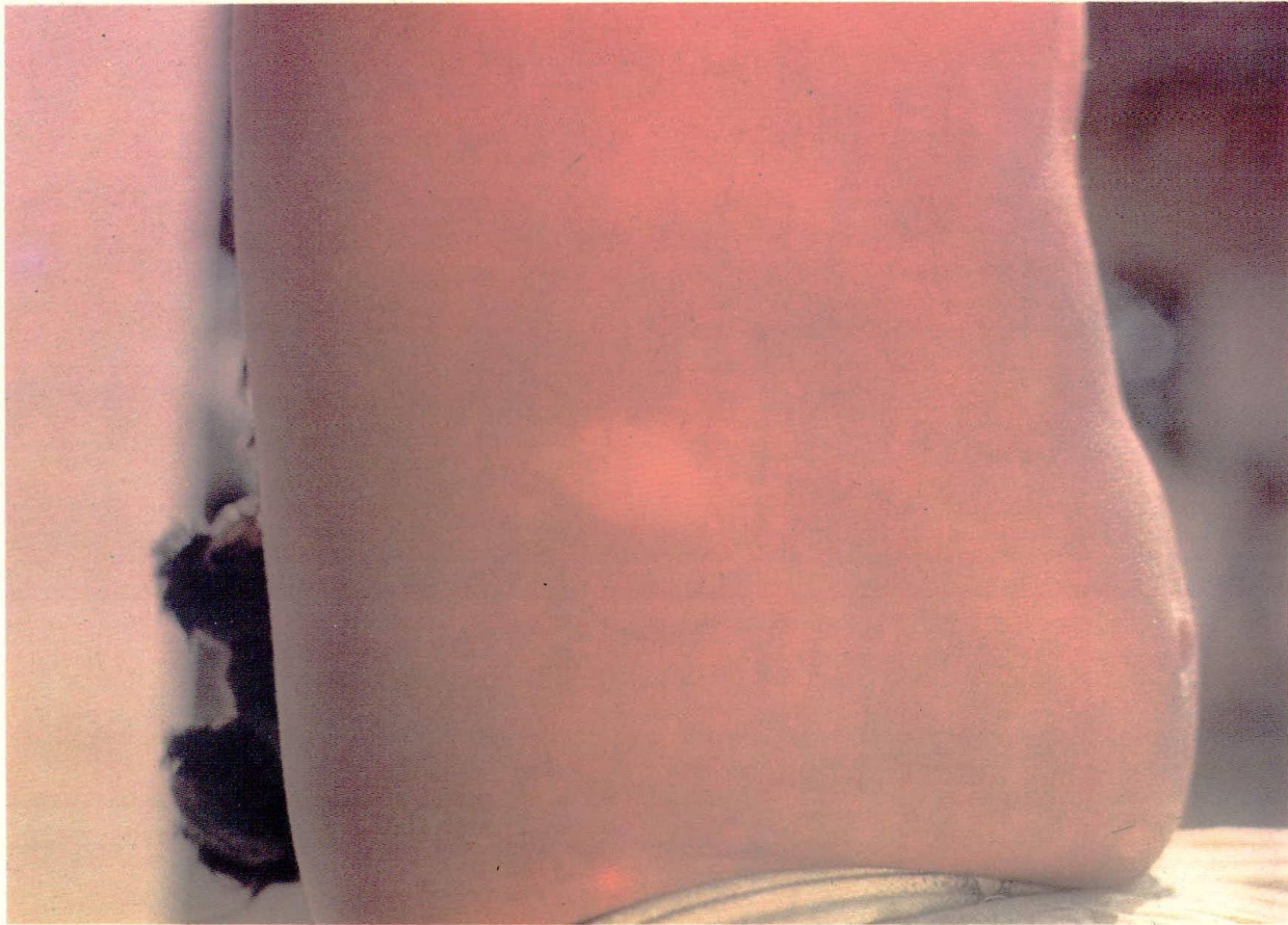

A flat pale early patch on abdomen
पेट के दाहिनी ओर फीके रंगका समतल चट्टा।



A flat pale patch on left cheek
बांये गाल पर फिके रंगका समतल चट्टा।



A flat patch on back with loss of sweat
पीठ पर समतल चट्टा जिसमें पसीना नहीं है।



A raised patch on left cheek — patch is dry and rough
बायें गाल पर उभरा हुआ चट्टा खुरदरा एवं सूखा है।



Smooth oily shiny skin in infectious type –partial loss of eye brows is seen
संसर्गकारी प्रकारमें त्वचा तैलयुक्त तथा चमकदार है— आंखों की भवों के कुछ केश झड़ गये हैं।



Nodular case of leprosy
छोटी छोटी गांठें वाला कुष्ठरोगी।

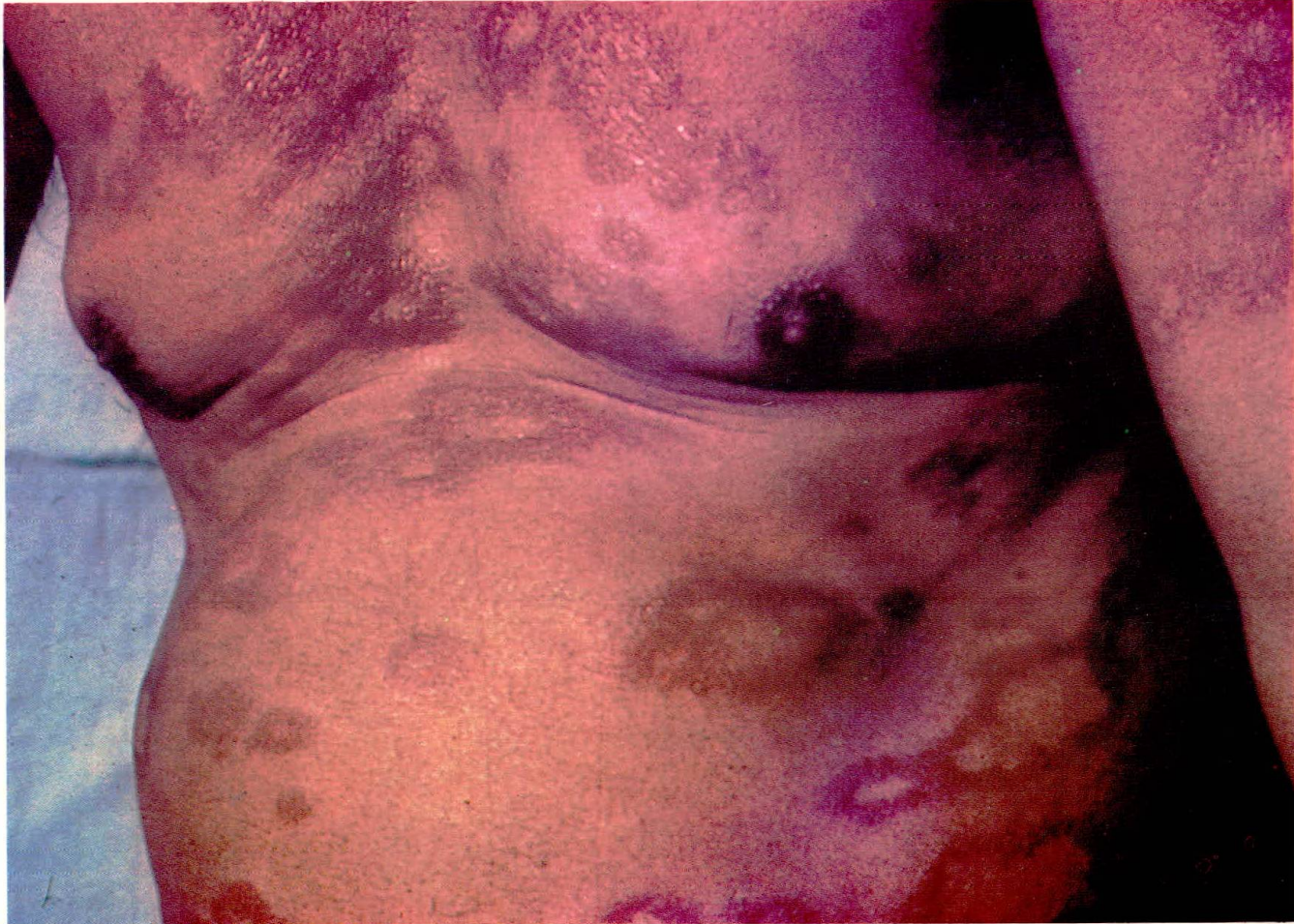

Infectious case with many patches : before treatment

संसर्गकारी प्रकार का अनेक चट्टोंवाला कुष्ठरोगी - उपचार के पहिले।

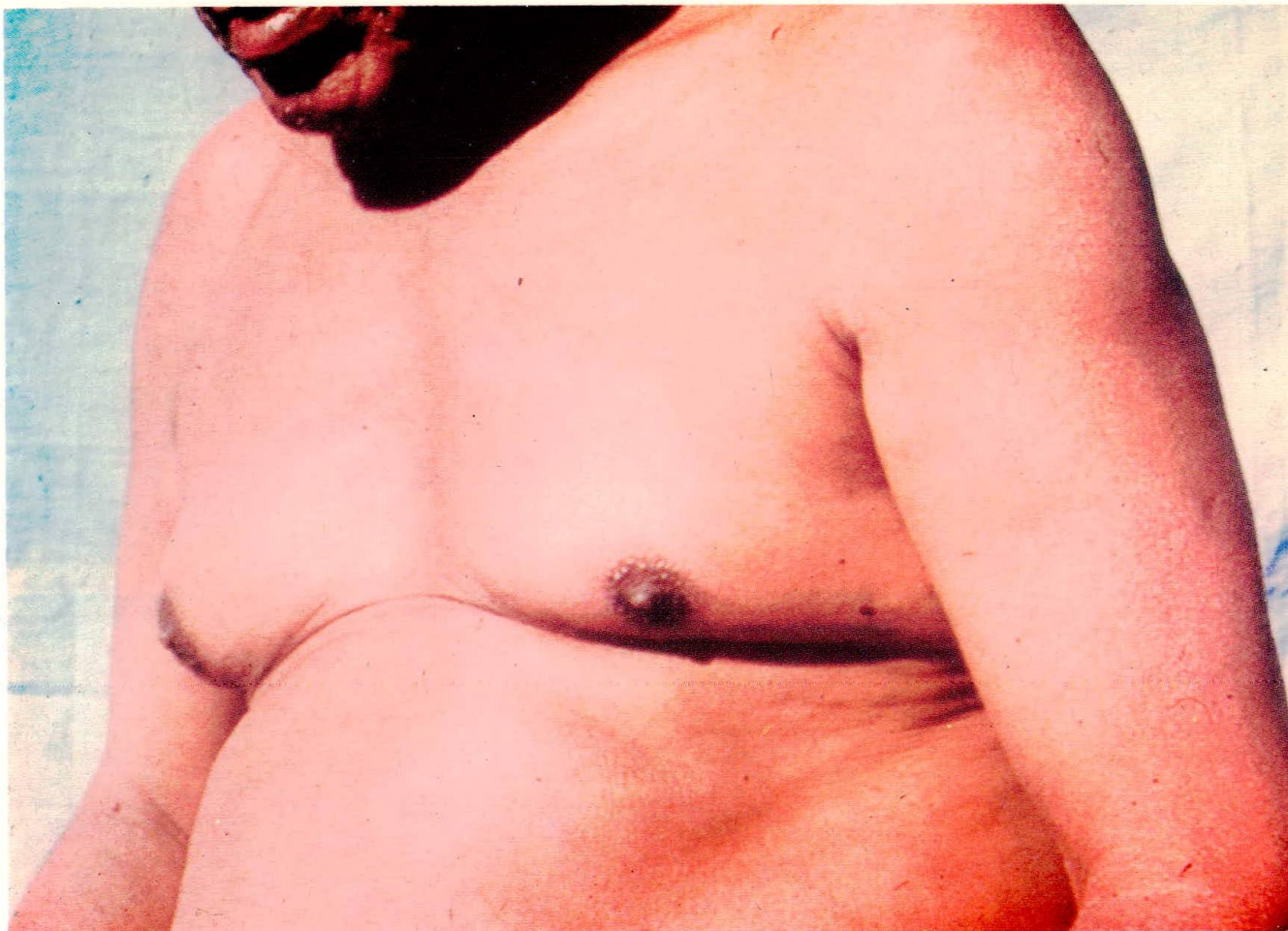

Patient of card Number 7 cured after treatment

पहिले दर्शाया गया नं. ७का रोगी - उपचार के बाद।

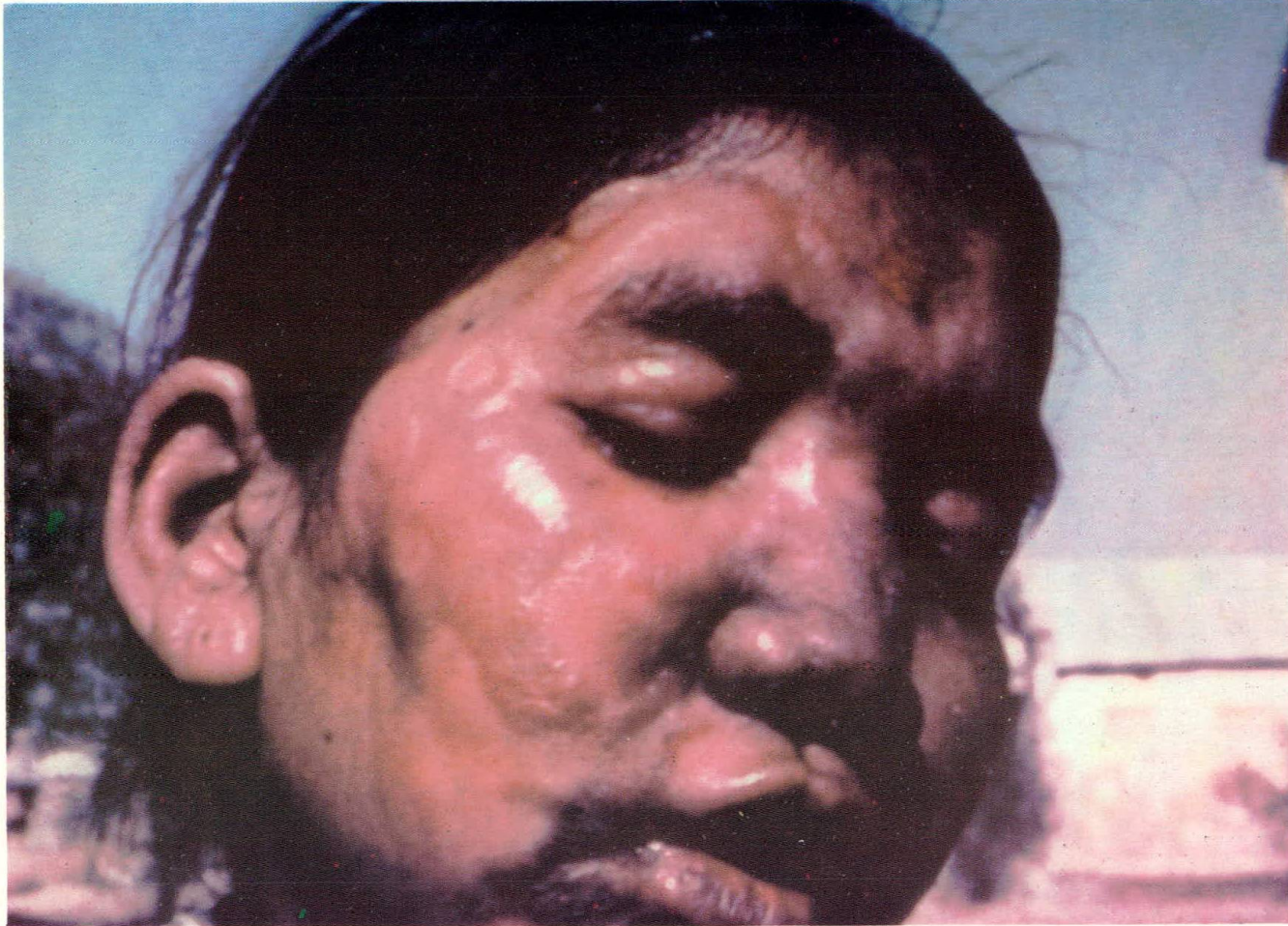

Swollen face in leprosy before treatment
कुष्ठरोग में सूजा हुआ चेहरा - उपचार के पहिले।



The patient of card Number 9 cured after treatment
पहिले दर्शाया गया कार्ड नं. ९ का रोगी - उपचार के बाद।